

LAPORAN
PENGABDIAN KEPADA MASYARAKAT
KOSTRA TANI DI KABUPATEN PONOROGO



Oleh:

Team Penyusun

Luki Amar H, SPt, MSc.

Dr. Sunarto,MS

Setya Handyani,S.Pt.MSi

POLITEKNIK PEMBANGUNAN PERTANIAN MALANG
BADAN PENYULUHAN DAN PENGEMBANGAN SDM PERTANIAN
KEMENTERIAN PERTANIAN

2020

HALAMAN PENGESAHAN

**PENGABDIAN KEPADA MASYARAKAT
KOSTRA TANI DI KABUPATEN PONOROGO**

Malang, 1 Oktober 2020

Ketua kelompok,

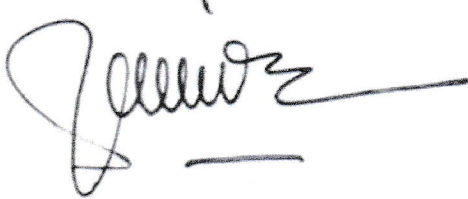

Luki Amar H., S.Pt, M.Sc
NIP. 19690223 199803 1 003

Ketua UPPM,



Wahyu Windari., SPT, MSc
NIP. 1968010012011032001

Mengetahui,

Direktur Politeknik Pembangunan Pertanian

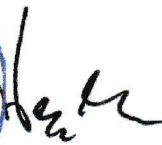

Dr. Bambang Sudarmanto, S.Pt.,MP

NIP. 19670509 199603 1 002

KATA PENGANTAR

Puji syukur kehadiran Allah SWT yang telah memberikan rahmat dan karuniaNya, maka laporan pengabdian kepada masyarakat telah selesai tentang Sosialisasi pengaplikasian laporan Kostratani di kabupaten Ponorogo.

Sebagai implementasi program pemerintah dari Kementerian Pertanian yang harus dilaksanakan serentak seluruh Indonesia ke semua BPP di semua kabupaten khususnya di Jawa Timur yaitu kabupaten Ponorogo sebanyak 21 BPP.

Semoga petunjuk ini bermanfaat dalam mencapai tujuan yang diharapkan oleh Kementerian Pertanian dan Kami menyadari laporan PKM ini masih perlu ditingkatkan mutunya, saran dan kritik sangat kami harapkan.

Malang, September 2020

Team Penyusun

BAB I. PENDAHULUAN

1.1 Latar Belakang

KOSTRATANI adalah pusat kegiatan pembangunan pertanian tingkat kecamatan, yang merupakan optimalisasi tugas, fungsi dan peran Balai Penyuluhan Pertanian (BPP) dengan memanfaatkan IT dalam mewujudkan kedaulatan pangan nasional. Kementerian Pertanian Republik Indonesia terus melakukan gebrakan pembangunan pertanian, salah satunya melalui Program Konstratani. Komando Strategis pembangunan pertanian yang disebut Kostratani merupakan gerakan pembaharuan pembangunan pertanian nasional berbasis Teknologi Informasi. Dengan satu komando, pembangunan pertanian di Indonesia akan lebih fokus dan dapat termonitor dengan baik hingga level kecamatan.

KEMENTERIAN Pertanian RI khususnya sekretariat jenderal dan empat direktorat jenderal teknis bidang komoditas, mendukung hardware teknologi informasi (IT) pada BPP KostraTani di seluruh Indonesia, melalui pengadaan IT sebanyak 2.750 personal komputer (PC). Tujuannya, mendukung digitalisasi kegiatan penyuluhan dan pelatihan oleh Komando Strategis Pembangunan Pertanian (KostraTani) melaksanakan tugas, fungsi dan peran Balai Penyuluhan Pertanian (BPP) selaku KostraTani di tengah pandemi Covid-19. Kepala BPPSDMP Dedi Nursyamsi mengatakan Ditjen komoditas eselon satu dimaksud adalah yang menangani bidang teknis subsektor tanaman pangan, hortikultura, peternakan dan perkebunan. Sementara empat Ditjen pendukung Kementan: Badan Penyuluhan dan Pengembangan SDM Pertanian (BPPSDMP), Badan Penelitian dan Pengembangan Pertanian (Litbangtan) dan Badan Karantina Pertanian (Barantan) mendukung KostraTani mengacu tugas pokok dan fungsi (Tupoksi). KEMENTERIAN Pertanian (Kementan) mencanangkan strategi pembangunan di Komando Strategis Pembangunan Pertanian (Kostratani). Strategi ini dilakukan untuk memperkuat peran Kostratani. Kondisi Covid-19 membuat kita harus mengubah strategi untuk kegiatan pertanian, termasuk membuat strategi baru untuk meningkatkan kapasitas dan kualitas SDM. Perubahan ini membuat kita dipaksa menjalankan pelatihan dan penyuluhan secara digital. Dan semua kita tempuh agar pelatihan dan penyuluhan terus berlangsung, sehingga pertanian juga terus terjaga.

Strategi tersebut ditegaskan kembali oleh Kepala Badan Penyuluhan dan Pengembangan SDM Pertanian (BPPSDMP), dalam kegiatan Ngobrol Asyik (Ngobras) Penyuluhan,. Tema yang diangkat adalah Sinergitas Kegiatan Utama Pembangunan Pertanian di Kostratani. Kementan sudah mengalokasikan anggaran untuk mendukung aktivitas dan pembangunan di Kostratani. Namun, pandemi Covid-19 membuat seluruh alokasi dana

digunakan untuk pencegahan. Termasuk dana untuk Kostrata Kondisi ini juga membuat BPPSDMP melakukan perubahan strategi. Kegiatan-kegiatan yang biasanya dilakukan secara konvensional dengan tatap muka, sekarang semua dilakukan secara online harus merevisi banyak kegiatan. Seperti Pembinaan PPL, Petani, DPM, DPA, semua dilakukan secara online. Seperti melalui, Mentan Sapa Petani dan Penyuluh, Ngobrol Asik, Bertani On-Cloud, Millenial Agriculture Forum

Selain itu, kita mengusulkan di tahun 2021 agar semua Ditjen Teknis mengalokasikan anggaran untuk Demplot sesuai komoditas masing-masing. Kita pun melakukan konsolidasi dengan Pemerintah Provinsi dan Kabupaten/Kota bagi BPP yang belum mendapatkan bantuan sarana IT dari Pusat agar mengadakan sarana IT sendiri dan berpartisipasi aktif dalam pelatihan virtual yang diselenggarakan oleh BPPSDMP,

Kostratani adalah pusat kegiatan pembangunan pertanian tingkat kecamatan, yang merupakan optimalisasi tugas, fungsi dan peran Balai Penyuluhan Pertanian (BPP) dengan memanfaatkan IT dalam mewujudkan kedaulatan pangan nasional.

1.2 Tujuan

- Mengoptimalkan peran BPP sebagai komando pembangunan pertanian di tingkat kecamatan, melalui penyusunan rencana strategi menggerakkan seluruh brigade/ elemen terkait kostratani.
- Diharapkan seluruh unsur insan pertanian baik penyuluh, pengusaha, petani dll mulai berpikir maju, mandiri dan modern dengan mengoptimalkan memanfaatkan IT untuk peningkatan hasil-hasil pertanian, hingga dapat mencukupi pangan bagi rakyat Indonesia bahkan dapat meningkatkan komoditas ekspor

BAB II. PELAKSANAAN

2.1 Lokasi dan Waktu

Pelaksanaan pendampingan Kostratani dikabupaten Ponorogo adalah pada tanggal 11-13 Agustus 2020. Dilaksanakan di Aula Dinas Pertanian Kabupaten Ponorogo yang di hadiri oleh 21 BPP

2.2 Pelaksanaan

Sosisalisasi pendampingan Kostratani di BPP Kabupaten Ponorogo di liput oleh media massa yaitu TIMESINDONESIA, PONOROGO beritanya sebagai berikut:

Pentingnya meningkatkan kualitas SDM untuk mendukung kemajuan pertanian sudah seringkali ditegaskan oleh Kepala Badan Penyuluhan dan Pengembangan Pertanian (BPPSDMP) Kementan RI, Dedi Nursyamsi.

Bahkan, salah satu program utama Kementan adalah membangun SDM pertanian, dari petani maupun Penyuluh di level kecamatan hingga desa, yang sering disebut Komando Strategis Pembangunan Pertanian (Kostratani).

Menurut Dedi, Untuk membangun SDM pertanian, senjata yang hebat dan modern sekali pun tidak akan ada artinya jika tidak ada penembaknya atau SDM-nya. Dan penembak itu adalah penyuluh dan petani.

Polbangtan Malang, sebagai institusi pendidikan vokasional dibawah naungan Kementerian Pertanian turut andil dalam mensukseskan program Kostratani di wilayah Jawa Timur khususnya di Kabupaten Ponorogo sebagai wilayah binaan.

Salah satu bentuk kegiatan pendampingan yang dilakukan, diantaranya pelaksanaan sosialisasi implementasi BPP Model Kostratani di Kabupaten Ponorogo (Rabu, 12/8/2020) di Aula Dinas Pertanian, Ketahanan Pangan dan Perikanan.

Kegiatan tersebut melibatkan 21 Koordinator BPP se Kabupaten Ponorogo, 21 admin BPP, 1 Petugas Data Kabupaten dan Kelompok Jabatan Fungsional Penyuluh Pertanian. Sementara dari Tim Polbangtan Malang terdiri dari 9 Dosen Polbangtan Malang dan 1 orang LO (Liaison officer). Adapun 9 Dosen Pendamping Kostratani adalah: Dr. Abd. Farid, Dr. Sunarto, Luki Amar H., S.Pt.M.Sc, Setya Handayani, S.Pt.MSi, Riyanto, SST.MP, AINU Rahmi, SP.MP, Rika Despita, SST.MP, M.Saikhu, SP.MAgr,

Andi Susetyo, selaku Kepala Dinas Pertanian, Ketahanan Pangan dan Perikanan Kabupaten Ponorogo mengungkapkan apresiasinya atas upaya Polbangtan Malang melakukan pendampingan program untuk membentuk BPP Model Kostratani di wilayah kerjanya.

“Ini sesuatu yg sangat penting sekali dalam rangka menuju BPP Model Kostratani, dimana BPP Model Kostratani nanti akan menjadi ujung tombak dari program pembangunan pertanian nasional yg sudah dicanangkan oleh Menteri Pertanian untuk menuju kedaulatan pangan sekaligus untuk menuju pertanian yg maju mandiri dan modern,” ujar Andi

Sementara itu, Dr. Abdul Farid Tim dari Polbangtan Malang juga mengakui tentang antusiasme dan semangat yang tinggi dari pihak Dinas Pertanian, Ketahanan Pangan dan Perikanan Kabupaten Ponorogo terhadap adanya pendampingan BPP Model Kostratani ini.

“Program ini diharapkan juga dpt berkelanjutan dalam rangka mendukung pembangunan khususnya sektor pertanian di Kabupaten Ponorogo,” pungkas Farid yang juga selaku Wakil Direktur I Polbangtan Malang.

BAB III. PENUTUP

Demikian laporan yang bisa disampaikan semoga bermanfaat bagi semua pihak khusus data data seluruhnya tentang pertanian dan peternakan menjadi satu data base di Kementerian Pertanian RI yaitu di BPSDMP. Dan mohon maaf yang sebesar besarnya jika ada kesalahan kesalahan.

Dokumentasi kegiatan pendampingan kepada BPP kabupaten Ponorogo





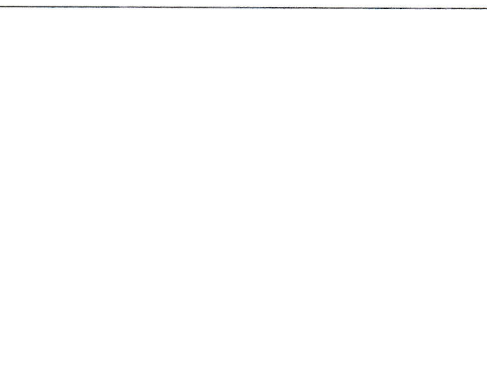



KEMENTERIAN PERTANIAN
BADAN PENYULUHAN DAN PENGEMBANGAN SUMBER DAYA MANUSIA PERTANIAN
POLITEKNIK PEMBANGUNAN PERTANIAN (POLBANGTAN) MALANG

Jl. Dr. Cipto 144 A Bedah, Lawang - Malang 65200 Kotak Pos 144
Telp. 0341 - 427771, 427772, 427379, Fax. 427774

website : www.polbangtanmalang.ac.id

e mail : official@polbangtanmalang.ac.id

SURAT TUGAS

Nomor : B-4991/TU.040 /I.9.1 /08/2020

Yang bertanda tangan di bawah ini :

Nama : Dr. Bambang Sudarmanto, S.Pt, MP
NIP : 19670509 199603 1 002
Pangkat/Gol/Ruang : Pembina, IV /a
Jabatan : Direktur Polbangtan
Unit Kerja : Polbangtan Malang

Menugaskan kepada nama – nama yang tercantum dalam lampiran surat tugas ini untuk melaksanakan tugas dalam rangka Pendampingan Implementasi BPP Model Kostratani, Tanggal 11 – 13 Agustus 2020 di Kabupaten Ponorogo.

Demikian agar dilaksanakan sebaik – baiknya dengan penuh tanggungjawab, dan segera membuat laporan tertulis mengenai hasil – hasil pelaksanaan tugas tersebut kepada Direktur Polbangtan Malang.

Malang, 10 Agustus 2020

Direktur Polbangtan Malang,



Dr. Bambang Sudarmanto, S.Pt, MP
NIP. 19670509 199603 1 002

Tembusan Yth:

1. Kepala Bagian Umum
2. Kepala Subbagian SDM dan Tata Usaha
3. Kepala Subbagian Keuangan dan Perlengkapan
4. Yang Bersangkutan

Nomor : /TU.040/I.9.1 /8/2020
Lampiran : 1 (satu) lembar
Perihal : Pendampingan Implementasi BPP Model Kostratani

NO	NAMA	NIP	PANGKAT/GOL
1.	Dr. Ir. Abdul Farid, MP	19610102 198603 1 026	Pembina TK I/ IVb
2.	Dr. Ir. Sunarto, MP	19600905 198203 1 003	Pembina TK I/ IVb
3.	Setya Handayani, S.Pt, M.Si	19580128 198103 2 001	Penata TK I/ IIIId
4.	Luki Amar Hendrawati, S.Pt, M.Sc	19690223 199803 2 002	Penata TK I/ IIIId
5.	Ainu Rahmi, SP, MP	19731019 200212 2 001	Penata TK I/ IIIId
6.	Riyanto, S.Pt, SST, MP	19620812 199103 1 002	Penata/ IIIc
7.	Muhammad Saikhu, SP, M.Agr	19720731 200604 1 008	Penata/ IIIc
8.	Rika Despita, SST, MP	19841212 200604 2 001	Penata/ IIIc
9.	Johan Sumarsono, A.Md	19840622 201503 1 001	Pengatur TK I/ IIId

Malang, 10 Agustus 2020,
Direktur Polbangtan Malang,



Dr. Bambang Sudarmanto, S.Pt, MP
NIP. 19670509 199603 1 002



KEMENTERIAN PERTANIAN
BADAN PENYULUHAN PENGEMBANGAN SUMBERDAYA PERTANIAN
POLITEKNIK PEMBANGUNAN PERTANIAN MALANG

Jl. Dr. Cipto no 144 A Bedali-Lawang-Malang Telp (0341) 427771, 427379 Fax (0341) 427774



BERITA ACARA

Pada hari ini Pabu Tanggal 12 Bulan Agustus Tahun 2020 telah dilaksanakan kegiatan Pengabdian kepada masyarakat di Kantor Dinas Pertanian, Ketahanan Pangan dan Perikanan dengan materi Pendampingan Implementasi BPP Model Kestratani.
Jumlah peserta keseluruhan orang

Demikian Berita Acara ini dibuat, agar dapat menjadi bukti administratif kegiatan.

Mengetahui
Kepala UPPM,

Wahyu Winda, S.Pt, M.Sc.

NIP



Ponorogo, 12 Agustus 2020
Pelaksana kegiatan PKM



Luthi Amar Herdrawati, S.Pt, M.Sc



KEMENTERIAN PERTANIAN
BADAN PENYULUHAN PENGEMBANGAN SUMBERDAYA PERTANIAN
POLITEKNIK PEMBANGUNAN PERTANIAN MALANG



Jl. Dr. Cipto no 144 A Bedali-Lawang-Malang Telp (0341) 427771, 427379 Fax (0341) 427774

BERITA ACARA

Pada hari ini Rabu Tanggal 12 Bulan Agustus Tahun 2020 telah dilaksanakan kegiatan Pengabdian kepada masyarakat di Kantor Dinas Pertanian, Ketahanan Pangan dan Perikanan dengan materi Pendampingan Implementasi BPP Model Kestratani.
Jumlah peserta keseluruhan orang

Demikian Berita Acara ini dibuat, agar dapat menjadi bukti administratif kegiatan.



Mengetahui
Kepala UPPM,

Windy Windai
Windy Windai, S.P., M.S.

NIP



Antonono, SP, MP

Ponorogo, 12 Agustus 2020
Pelaksana kegiatan PKM

Setya Handayani, S.P., M.Si



KEMENTERIAN PERTANIAN
BADAN PENYULUHAN PENGEMBANGAN SUMBERDAYA PERTANIAN
POLITEKNIK PEMBANGUNAN PERTANIAN MALANG

Jl. Dr. Cipto no 144 A Bedali-Lawang-Malang Telp (0341) 427771, 427379 Fax (0341) 427774



BERITA ACARA

Pada hari ini Rabu Tanggal 12 Bulan Agustus Tahun 2020 telah dilaksanakan kegiatan Pengabdian kepada masyarakat di Kantor Dinas Pertanian, Kehutanan Pangan dan Perikanan dengan materi Pendampingan Implementasi BPP Model Kestratani.
Jumlah peserta keseluruhan orang

Demikian Berita Acara ini dibuat, agar dapat menjadi bukti administratif kegiatan.



Mengetahui
Kepala UPPM,

Winda

(*Wahyu Winda, SP, MSc.*)

NIP



Martono, SP, MS

Ponorogo, 12 Agustus 2020

Pelaksana kegiatan PKM

Di. Ir. Sunarto, M

DAFTAR HADIR KEGIATAN PENGABDIAN KEPADA MASYARAKAT

Hari : Rabu
 Tanggal : 12 Agustus 2020
 Pukul : 07.30 - 15.30
 Kegiatan : Pendampingan... Implementasi... BPP Model... kontraktani

No	Nama	Tanda Tangan
1	AMI WIDARTO	1
2	IMRON TOHAFI	2
3	Sofron Sohibudi	3
4	M. Adhi Bhaskara	4
5	Yani Triastuti	5
6	Sudjono	6
7		7
8		8
9		9
10		10

Mengetahui,
Kepala UPPM



Widarti

Wahyu Widarti, SPt, MSc

An. Kepala Dinas Pertanian,
Ketahanan Pangan dan Perikanan
Kabid. Perikanan



Marjono, SP, MP.



Penataja... 12-08-2020

Ketua... Kelompok

Sudjono

DAFTAR HADIR KEGIATAN PENGABDIAN KEPADA MASYARAKAT

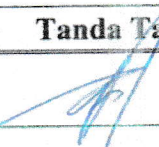
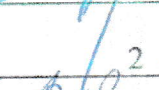
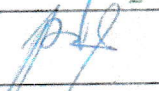
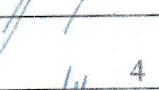
Hari : Rabu
 Tanggal : 12 Agustus 2020
 Pukul : 07:30 - 15:30
 Kegiatan : Pendampingan Implementasi BPP Model Kelampayan.

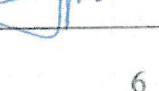
No	Nama	Tanda Tangan
1	Pudyo Utomo	1 
2	SRIHARTINI	2 
3	Tri Cahyo	3 
4	Said Wahyu F	4 
5	Irma Tri Wahyuni	5 
6	Riska Nur Fateha	6 
7		7
8		8
9		9
10		10

Mengetahui,
 Kepala UPPM



Wahyu Windani, SP, MSc
 An. Kepala Dinas Pertanian,
 Ketahanan Pangan dan Perikanan
 Kabupaten Ponorogo
 Manjono, SP, MP

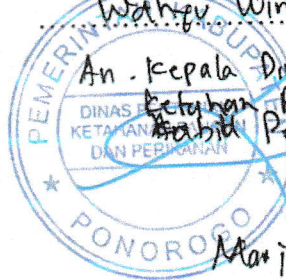

Penasehat.....12-08-2020
 Ketua.....kelampayan

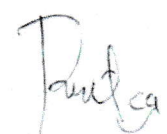

.....Riska N. F.

DAFTAR HADIR KEGIATAN PENGABDIAN KEPADA MASYARAKAT

Hari : Rabu
 Tanggal : 12 Agustus 2020
 Pukul : 07.30 - 15.30 WIB
 Kegiatan : Pendampingan Implementasi BPP Model Konstruksi

No	Nama	Tanda Tangan
1	Linda Luvy M.	1
2	Endang Seiring Sari	2
3	Hadi Suljanto	3
4	Kurnia Yudha Rusmawati	4
5	Suprianto	5
6	SRI ASTUTI	6
7	Khavida Ainisa Rahmah	7
8		8
9		9
10		10

Mengetahui,
Kepala UPPM



Wahyu Windan SPT, MSc.



An. E. Dinar, Pertanian, Ketahanan Pangan dan Perikanan, Fabrik Benih

Marjono, SP, MP

Ponorogo 12 Agustus 2020

Ketua

Ceki Anwar H SPT, MSc

DAFTAR HADIR KEGIATAN PENGABDIAN KEPADA MASYARAKAT

Hari : Rabu.....
 Tanggal : 12 Agustus 2020.....
 Pukul : 07.30 - 15.30 WIB.....
 Kegiatan : Pendampingan Implementasi BPP Model Kestutani

No	Nama	Tanda Tangan
1	Pudjo Utomo	1
2	Jai Hartini	2
3	Tri Cahyono	3
4	Said Wahyu F	4
5	Irma Tri Wahyuni	5
6	Riska N. F.	6
7		7
8		8
9		9
10		10



Mengetahui,
 Kepala UPPM

Winda

Wahyu Windani, SPt, MSc.
 An- kepala Dinas Pertanian,
 Ketahanan pangan dan Perikanan
 Kabid. Penyuluhan
 Ponorogo, SP, MAF



Ponorogo, 12-08-2020...
 Ketua.....*Riska*

Riska
 Riska N. F.

DAFTAR HADIR KEGIATAN PENGABDIAN KEPADA MASYARAKAT

Hari : ..Rabu.....
 Tanggal : ..12 Agustus 2020.....
 Pukul : ..07.30 - 15.30 WIB.....
 Kegiatan : ..Pendampingan Implementasi BPR Model Gastronomi



No	Nama	Tanda Tangan
1	SUGENG PRIYADI	1
2	EDI MARJUKLANDO	2
3	WAKHID SOFYAN Y	3
4	AGUNG SETYA H.W	4
5	WASIS SETYO	5
6	Byo Junita	
7	Arifantur P. K	7
8		8
9		9
10		10

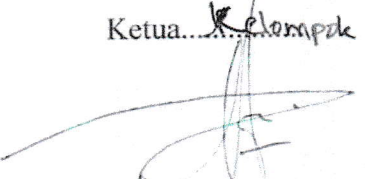

Mengetahui,
 Kepala UPPM

 Windai, Windai, S.Pt., Msc.
 An. kepala Dinas Pertanian,
 Ketuhanan, pangan dan perikanan
 Kabid. Penyuluhan

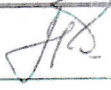
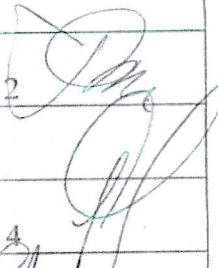
 Marjono, SP, IAP

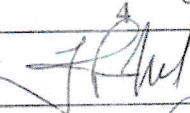
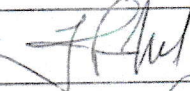
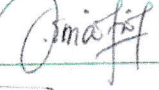
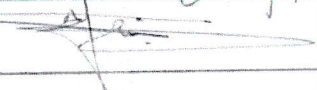
Ponorogo, 12 - 08 - 2020
 Ketua...Kelompok

 Arifantur P. K

DAFTAR HADIR KEGIATAN PENGABDIAN KEPADA MASYARAKAT

Hari : Rabu
 Tanggal : 12 Agustus 2020
 Pukul : 07.30 - 15.30
 Kegiatan : Pendampingan Implementasi PPP Model Kesehatan

No	Nama	Tanda Tangan
1	SURATUN, SP	1 
2	MUDJARNO, SP	2 
3	Amih Winarti	3 
4	Priyo Widawado	4 
5	SARJONO	5 
6	Erna Wijayanti, SST.	6 
7	Firdza Ayu Dian P	7 
8		8
9		9
10		10

Mengetahui,
 Kepala UPPM

 Wahyu Windari, SP, MSc
 An. Kepala Dinas Pertanian,
 Ketahanan Pangan dan Perikanan
 Kabid. Perikanan

 Ponorogo, SP, AP

Ponorogo, 12-08-2020
 Ketua...Kelompok

 Amik Winarti

DAFTAR HADIR KEGIATAN PENGABDIAN KEPADA MASYARAKAT

Hari : Rabu
 Tanggal : 12 Agustus 2020
 Pukul : 07.30 - 15.30
 Kegiatan : Pendampingan... Implementasi... BPP Model... Fostrotani

No	Nama	Tanda Tangan
1	Sukipto	1
2	Dora D.S	2
3	Surono	3
4	Septi Elva	4
5	Murikah	5
6	Pointi Manual	6
7	Chung Ly Aqidatul '1229	7
8	Dga Ayu	8
9	Endah Kurnia Novitayana	9
10		10

Mengetahui,
 Kepala UPPM



Winda

Wahyu Windai S.Pt. M.Sc.



An. Kepala Dinas Pertanian dan Ketahanan pangan, Ponorogo
 Kabid. Peruluhan

Marjono, SP, MP.

Ponorogo, 12-08-2020

Ketua...Kelompok

Binti

Binti Masnunah

Pukul : 07.30 - 15.30
 Kegiatan : Pendampingan Implementasi BPP Model Konstruksi

No	Nama	Tanda Tangan
1	SUSRIATI	1
2	Lutfiana Ulfah, IP	2
3	SINGGIH BUDI PRASETYO	3
4	YHULIA TRIWULAH	4
5	Puguh Ibnu Nugroho	5
6	RUDI	6
7		7
8		8
9		9
10		10

Mengetahui,
 Kepala UPPM

 Wahyu Wimala, S.Pt, M.Sc.

12 Agustus 2020
 Ketua Kelompok

 SINGGIH BUDI PRASETYO

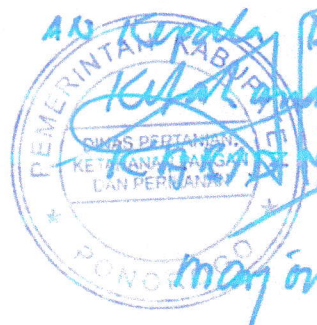
AN Kepala Dinas Pertanian
 Kabupaten Pagar dan Perikanan
 KOTA PENYULUHAN

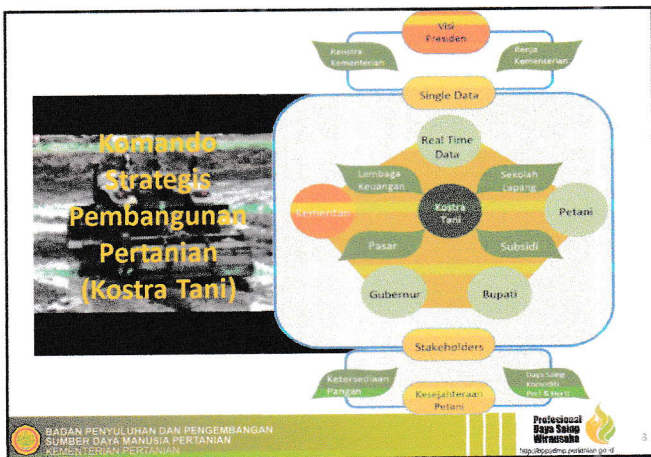
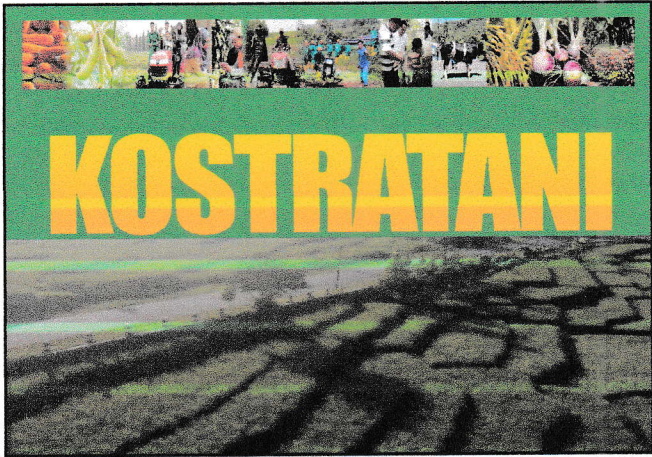
 Majiono, S.P., M.Si

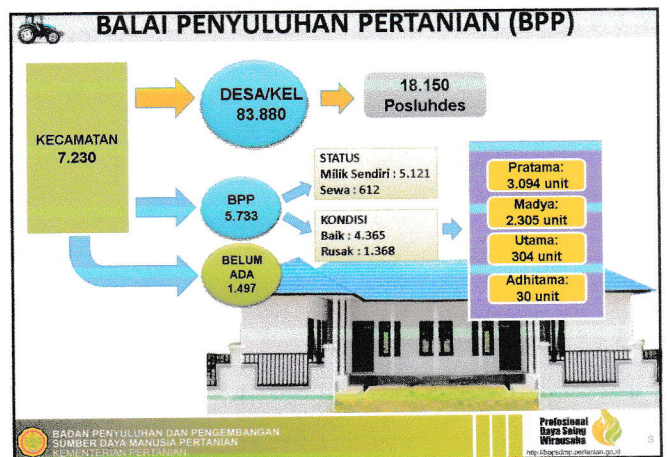
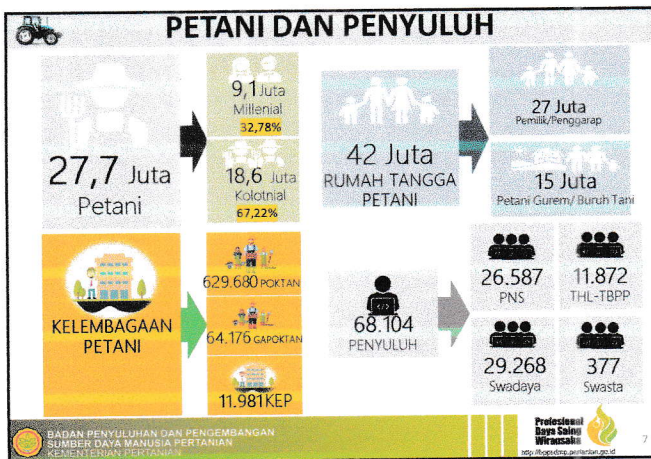
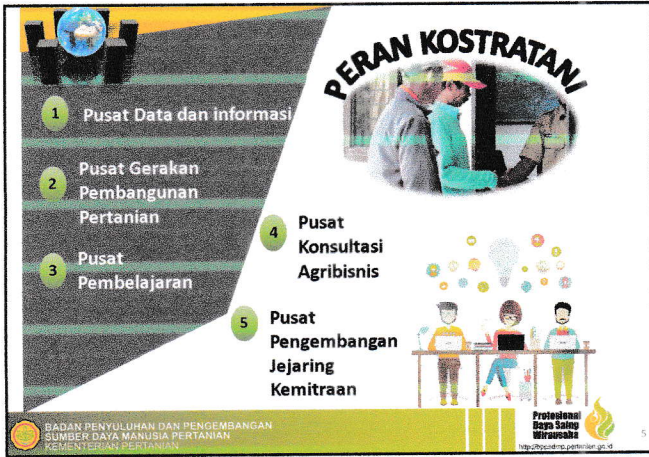



STRATEGI

- Meningkatkan peran Pimpinan Daerah (Kepala Desa, Camat, Bupati dan Gubernur) untuk menggerakkan penyuluh pertanian, petugas lapangan lainnya, petani dan pelaku usaha dalam pembangunan pertanian.
- Meningkatkan sinergitas pelaku dan program pertanian dengan K/L lainnya.
- Meningkatkan jejaring kerja KOSTRATANI dengan instansi pemerintah lainnya dan swasta di daerah.
- Meningkatkan peran pemimpin non formal kemasyarakatan (KTNA, Kelembagaan Petani, Tokoh Masyarakat, Tokoh Agama, Asosiasi, Organisasi Profesi, dll) dalam pembangunan pertanian.

Badan Penyuluhan dan Pengembangan Sumber Daya Manusia Pertanian
KEMENTERIAN PERTANIAN

Profesional
Baya Salung
Wirasaha

IMPLEMENTASI KEGIATAN KOSTRATANI

PENGADAAN SAPRAS

- Komputer
- Jaringan internet
- Drone + LCD
- Kendaraan Roda 2
- Bangun & Renov
- Toolkit penyuluh
- dll

PENGUATAN KELEMBAGAAN

- Simkuhtan, Silkuhtan, & Cyber Extension
- Poskuhdes
- Kelembagaan Ekonomi Petani
- Poktan & Gapoktan
- Korporasi

PENINGKATAN KAPASITAS SDM

- Petugas Pendukung (IT, Admin)
- Penyuluh dan petugas fungsional lain
- Petani (milenial)
- Pengusaha Agribisnis

PENINGKATAN PENYELENGGARAAN

Dukung dan Program Utama Kementan:

- **proplotani**
- **Grasida**
- **GEDOR HORTI**
- **SIKOMANDAN**
- **GratiEks**
- **KUR**
- **PMS**
- **INOVASI TEKNOLOGI**

Badan Penyuluhan dan Pengembangan Sumber Daya Manusia Pertanian
KEMENTERIAN PERTANIAN

Profesional
Baya Salung
Wirasaha

PUSAT DATA DAN INFORMASI

NO	TUGAS/FUNGSI	JENIS DATA	PELAKSANA
1	Pengumpulan data statistik pertanian	• Luas lahan (sawah, kering, ladang, dll), • Luas tanam, Luas panen, dan Produktivitas (padi, jagung, kedelai, dll)	
2	Konektivitas dengan AOR dan AWR serta pelaporan		
3	Penyuluhan/Pelatihan melalui video Conference		
4	Pengumpulan data iklim Automatic Weather Station (AWS)	Suhu, CH, Kelembaban, Angin	Petugas IT, Penyuluh
5	Monev Standing Crop (CCTV)	Fase Penggenangan, Vegetatif I, Vegetatif II, Generatif I, Generatif I, Panen dan Bera	
6	Pemanfaatan IT, big data, artificial intelligence, IoT, Robotic, Berbagai Aplikasi, dll		

Badan Penyuluhan dan Pengembangan Sumber Daya Manusia Pertanian
KEMENTERIAN PERTANIAN

Badan Salung Wirasaha

PUSAT PEMBELAJARAN

1 Identifikasi Inovasi Teknologi

2 Demplot/ Sekolah Lapang

3 Implementasi Inovasi Teknologi

4 Bimtek/ Teleconference

Penyuluh Pertanian

- **DITEN TEKNIS**
- **BPPSDMP**
- **BPTP - BALITBANGTAN**

• **Peningkatan produktivitas**
• **Peningkatan kualitas**
• **Peningkatan efisiensi**

Badan Penyuluhan dan Pengembangan Sumber Daya Manusia Pertanian
KEMENTERIAN PERTANIAN

Profesional
Baya Salung
Wirasaha

PUSAT GERAKAN PEMBANGUNAN PERTANIAN

PENDAMPINGAN PROGRAM UTAMA KEMENTERIAN KEPADA PETANI
 Pemusatan CP, CL, dan BIRK
 Sosialisasi Kostratani kepada Penyuluh, Camat, Dairamul, Kades, dll di BPP
 Memonitor bantuan saprotan (benih, pupuk, pestisida, absitan, dll)
 Mendampingi petani dalam mengimplementasikan program utama Kementerian
 Melaporkan hasil kegiatan program utama kementerian secara periodik kepada Kostrada, Kostrawil, dan Kostratany

Start

01 Menyediakan pangan untuk 267 juta jiwa

02 Meningkatkan kesejahteraan petani

03 Meningkatkan ekspor

Profesional Baga Sains Wirasaha
<http://bagan.sains.wirasaha.go.id>

13

PUSAT GERAKAN PENUMBUHAN PENGUSAHA PERTANIAN MILENIAL

PETANI MILENIAL

- PENDIDIKAN VOKASI PELATIHAN VOKASI BIMTEK** (ES 1)
 - 1. Akses Modal (KUR)
 - 2. Teknik Budidaya
 - 3. Teknik Panen
 - 4. Teknik Pengolahan
 - 5. Akses Pasar
- DEMPLLOT** (ES 1)
 - 1. Teknik Budidaya
 - 2. Teknik Panen
 - 3. Teknik Pengolahan
- INSENTIF** (ES 1, PSP, SEM)
 - 1. PWMP
 - 2. KUR
 - 3. BLU
 - 4. dll

PENGUSAHA PERTANIAN MILENIAL

Profesional Baga Sains Wirasaha
<http://bagan.sains.wirasaha.go.id>

14

PUSAT GERAKAN MENDUKUNG *GraTIEks*

6. Akses Pasar (Pemasaran)

1. Identifikasi komoditas berpotensi ekspor

5. Implementasi Teknologi Pasca Panen (Sortir, Pengolahan, Packaging)

2. Gandeng pengusaha, petani, dll

4. Implementasi Teknologi Budidaya (Benih high yielding varieties, Pemupukan berimbang, Pengendalian OPT, Penggunaan Absintan)

3. Akses Modal (KUR: Absintan, Saprotan, Biaya Produksi, dll)

PENYULUH PERTANIAN

Profesional Baga Sains Wirasaha
<http://bagan.sains.wirasaha.go.id>

15

PUSAT GERAKAN MENDUKUNG Pertanian Masuk Sekolah (PMS)

1. Gandeng Sekolah (SMA dan SMK)

2. Siapkan bibit, benih, nursery

3. Siapkan olah tanah, media tanam

4. Pemeliharaan, Pengendalian OPT

5. Tanam, Transplanting

6. Panen, Sortir, Packaging

7. Pemasaran

Penyuluh Pertanian

Profesional Baga Sains Wirasaha
<http://bagan.sains.wirasaha.go.id>

16

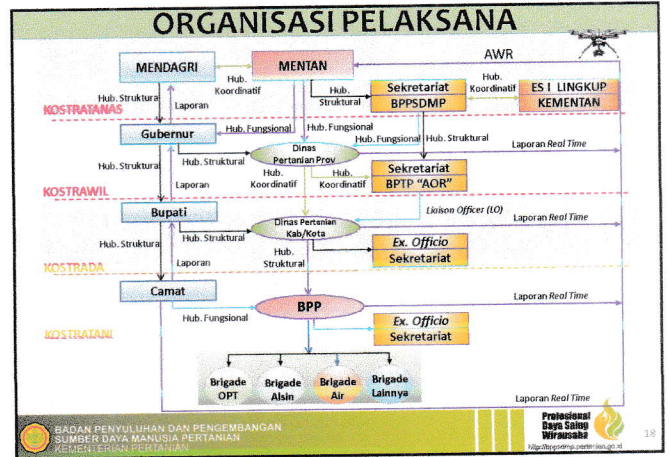

PERMENTAN 49/2019 : KOSTRATANI

**MENTERI PERTANIAN
REPUBLIK INDONESIA**

PERATURAN MENTERI PERTANIAN REPUBLIK INDONESIA
NOMOR 49 TAHUN 2019
TENTANG
KOMANDO STRATEGIS PEMBANGUNAN PERTANIAN
DENGAN RAHMAT TUHAN YANG MAHA ESA
MENTERI PERTANIAN REPUBLIK INDONESIA,

Menimbang : a. bahwa strategi pembangunan pertanian dilakukan untuk mewujudkan ketahanan pangan, salah satunya dimulai dari perolehan data pertanian melalui B...

Syahrul Yasin Limpo
Menteri Pertanian Republik Indonesia

Logo: Badan Penyuluhan dan Pengembangan Sumber Daya Manusia Pertanian Kementerian Pertanian

TUGAS KOSTRATANI, KOSTRADA DAN KOSTRAWIL (PERMENTAN 49 TAHUN 2019)

A. KOSTRATANI (KECAMATAN)

- 1 Melaksanakan koordinasi dan sinergi kegiatan pembangunan pertanian (sub sektor tanaman pangan, hortikultura, peternakan, dan perkebunan) di kecamatan, spt.: Pendataan, dan penguatan data, luas baku lahan, luas tanam, luas produksi, pengolahan hasil pertanian dll
- 2 Membentuk, mengawal, dan mendampingi brigade sub sektor sesuai spesifik lokasi;
- 3 Melaksanakan latihan, kunjungan, supervisi, dan kegiatan pemberdayaan program pembangunan pertanian;
- 4 Melakukan identifikasi permasalahan dan upaya pemecahannya; dan
- 5 Menyusun, menyajikan, dan melaporkan hasil pelaksanaan program pembangunan pertanian kepada Ketua Kostrada dan melalui Teknologi Informasi.

**** KOSTRATANI ditetapkan oleh bupati atau wali kota.**

Logo: Badan Penyuluhan dan Pengembangan Sumber Daya Manusia Pertanian Kementerian Pertanian

B. KOSTRADA (KABUPATEN/KOTA)

- 1 Menyusun rencana kerja pelaksanaan program pembangunan pertanian, spt. pendataan dan penguatan data potensi, luas baku lahan, luas tanam, luas produksi, luas panen, pengolahan hasil dan pemasaran produk pertanian
- 2 Menyusun rencana kebutuhan sumber daya manusia pertanian di BPP sesuai dengan cakupan dan potensi wilayah melalui detasering;
- 3 Melaksanakan supervisi, pemantauan dan evaluasi terpadu program dan kegiatan pembangunan pertanian; dan
- 4 Menyusun, menyajikan, dan melaporkan hasil pelaksanaan program pembangunan pertanian kepada Kostrawil melalui Teknologi Informasi.

*** KOSTRADA ditetapkan oleh bupati atau wali kota.

BADAN PENYULUHAN DAN PENGEMBANGAN SUMBER DAYA MANUSIA PERTANIAN KEMENTERIAN PERTANIAN

Profesional Baga Saling Wirasabha

21

C. KOSTRAWIL (PROVINSI)

- 1 Menyusun rencana kerja pembinaan program pembangunan pertanian, a.l.: kompilasi data potensi pertanian provinsi, meliputi luas baku lahan, luas tanam, luas produksi, luas panen, pengolahan hasil dan pemasaran produk per komoditas, penetapan target, penetapan sntra dan kompilasi CPCL, pengendalian dan pemantauan
- 2 Melaksanakan supervisi, pemantauan dan evaluasi terpadu program dan kegiatan pembangunan pertanian
- 3 Mengarahkan program atau kegiatan di Kostrada dan Kostratani agar efektif, efisien, dan terkendali
- 4 Menyusun, menyajikan, dan melaporkan hasil pelaksanaan program pembangunan pertanian kepada Ketua Kostranas melalui Teknologi Informasi

*** KOSTRAWIL dan keanggotaan sekretariat Kostrawil ditetapkan oleh gubernur

BADAN PENYULUHAN DAN PENGEMBANGAN SUMBER DAYA MANUSIA PERTANIAN KEMENTERIAN PERTANIAN

Profesional Baga Saling Wirasabha

21

D. KOSTRATANAS (PUSAT)

- 1 Menyusun rencana kerja pembinaan, pengawalan, dan pengendalian Kostratan;
- 2 Melaksanakan supervisi, pemantauan dan evaluasi Kostratan; dan
- 3 Mengkompilasi dan menyajikan laporan hasil pelaksanaan Kostratan kepada Menteri Pertanian

BADAN PENYULUHAN DAN PENGEMBANGAN SUMBER DAYA MANUSIA PERTANIAN KEMENTERIAN PERTANIAN

Profesional Baga Saling Wirasabha

23

TERIMA KASIH

BADAN PENYULUHAN DAN PENGEMBANGAN SUMBER DAYA MANUSIA PERTANIAN KEMENTERIAN PERTANIAN

Profesional Baga Saling Wirasabha

Sosialisasi Pengaplikasian Laporan Utama Kostratani

Daftar isi

- Input Data
- Melihat Rekap Data
- Melihat Laporan

Cara Menginput

Masuk ke browser kemudian ketik alamat url:
Laporanutama.pertanian.go.id

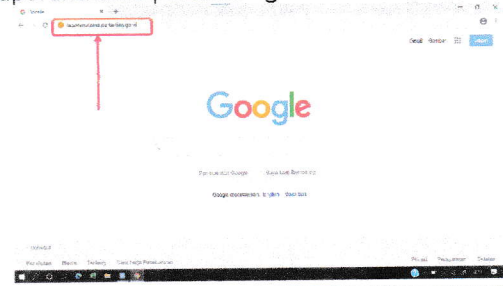

Klik login pada menu Kostratani

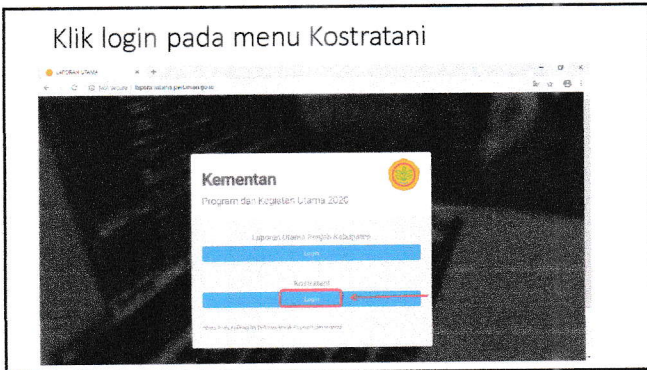

Isi username dan pasword, untuk mengetahui username silahkan klik "List Kostratani" untuk password standar menggunakan "12345678"

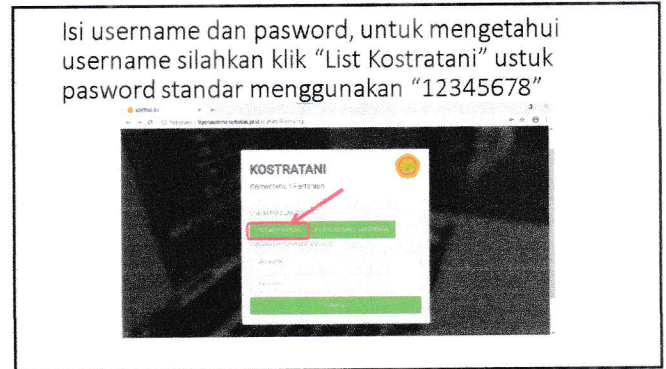

Cari username dengan mengetik nama bpp di menu "search" dengan format "bpp_nama bpp" (tanpa spasi)

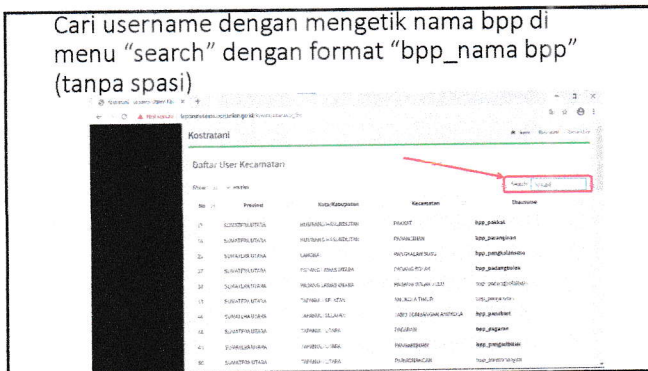

Bila sudah ditemukan silahkan copy dan kembali ke halaman utama, klik logo "back"

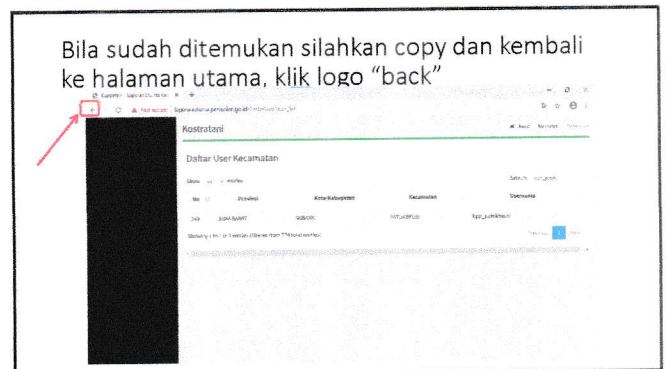

Isi username dan pasword standart "12345678" lalu klik "Sign in"

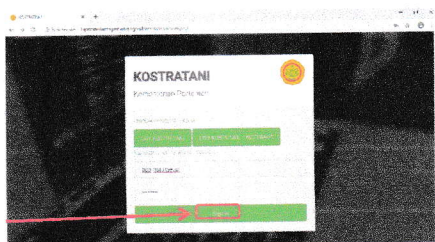

Anda akan diminta mengganti pasword sebelum melanjutkan ke menu utama

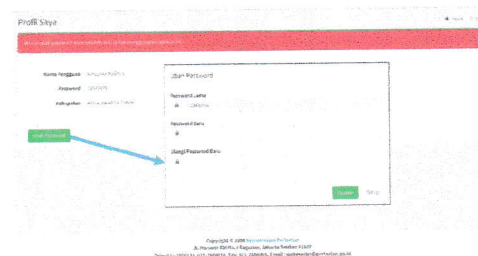

setelah masuk klik "input data"

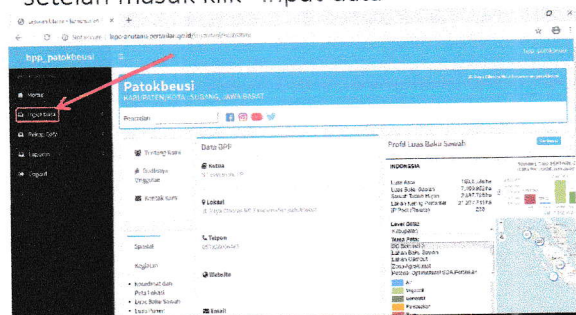

Klik "Komoditas Strategis" Lalu Klik Salah Satu Komoditas, misalnya "Padi"

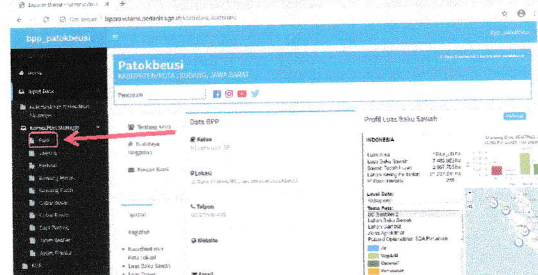

Pilih Bulan dan Minggu, sesuai data yang ingin diisi, kemudian Klik "Tampilkan"

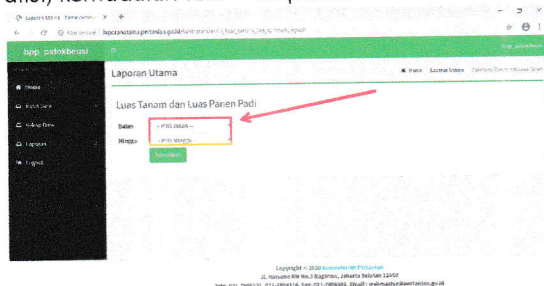

Isi data luas tanam, luas panen dan produktivitas sesuai data. (data dengan angka desimal diisi dengan tanda titik contoh: 123.987)

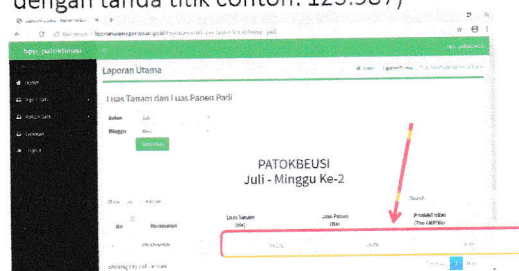

Catatan.

- Data diisi sesuai angka terakhir setiap minggu (hari kamis malam atau jumat pagi) yang sudah di jumlahkan, karena sistem hanya merekam pengisian data terakhir tanpa mengakumulasi.
- Setelah diisi sistem akan merekam secara otomatis.
- Apabila ada perubahan silahkan data diganti dengan yang baru.
- Data diisi seminggu sekali dan di pantau di AWR.

Melihat Rekap Data

Untuk melihat rekap yang telah diisi, pilih menu rekap data kemudian pilih data yg diinginkan, misalnya ketersediaan komoditas strategis, padi.

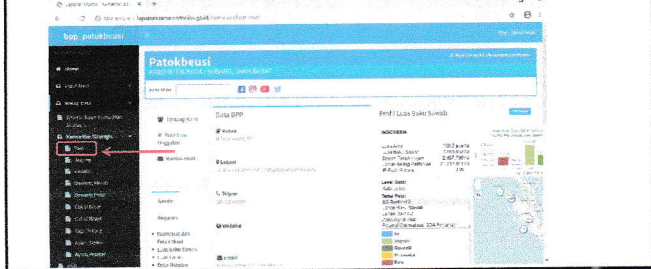

pada kolom data pilih rekap yg diinginkan (luas tanam, luas panen atau produktivitas), pilih provinsi, kabupaten dan periode bulan yg diinginkan. klik tampilkan.

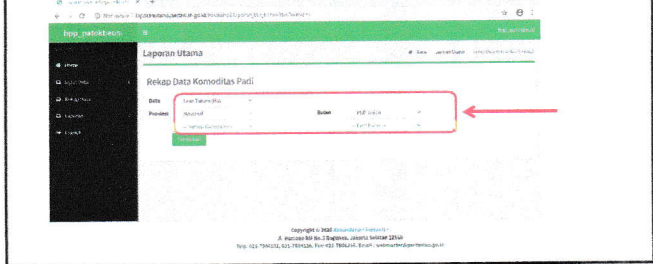

Tampilan rekap

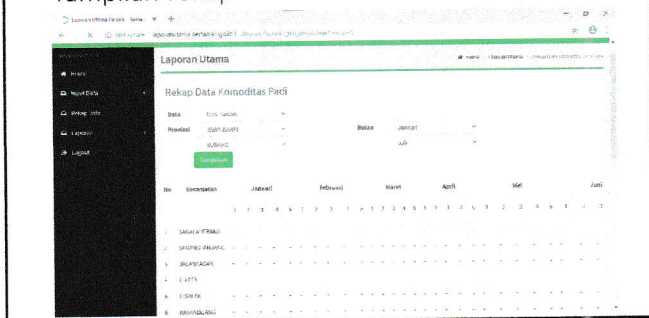

Melihat Laporan

Untuk melihat laporan yang telah diisi, pilih menu laporan kemudian pilih data yg diinginkan, misalnya ketersediaan komoditas strategis, padi.



pada kolom data pilih rekap yg diinginkan (luas tanam, luas panen atau produktivitas), pilih provinsi, kabupaten dan periode bulan yg diinginkan. klik tampilkan.

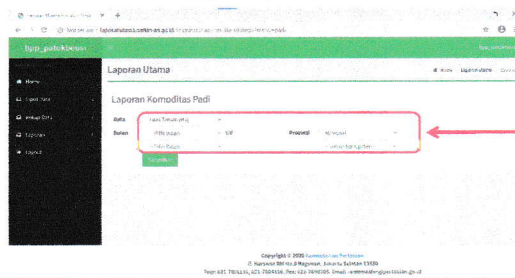

Tampilan Laporan

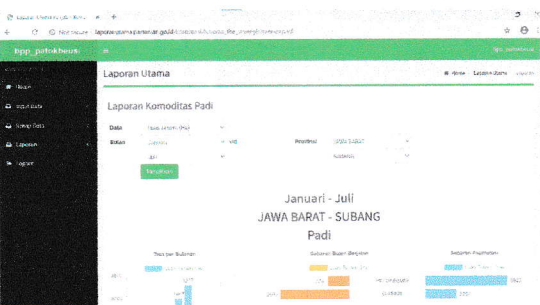

Jika sudah selesai silahkan keluar Klik "Logout"

